ORGANIGRAMME DGD

Direction générale de la Coopération au Développement

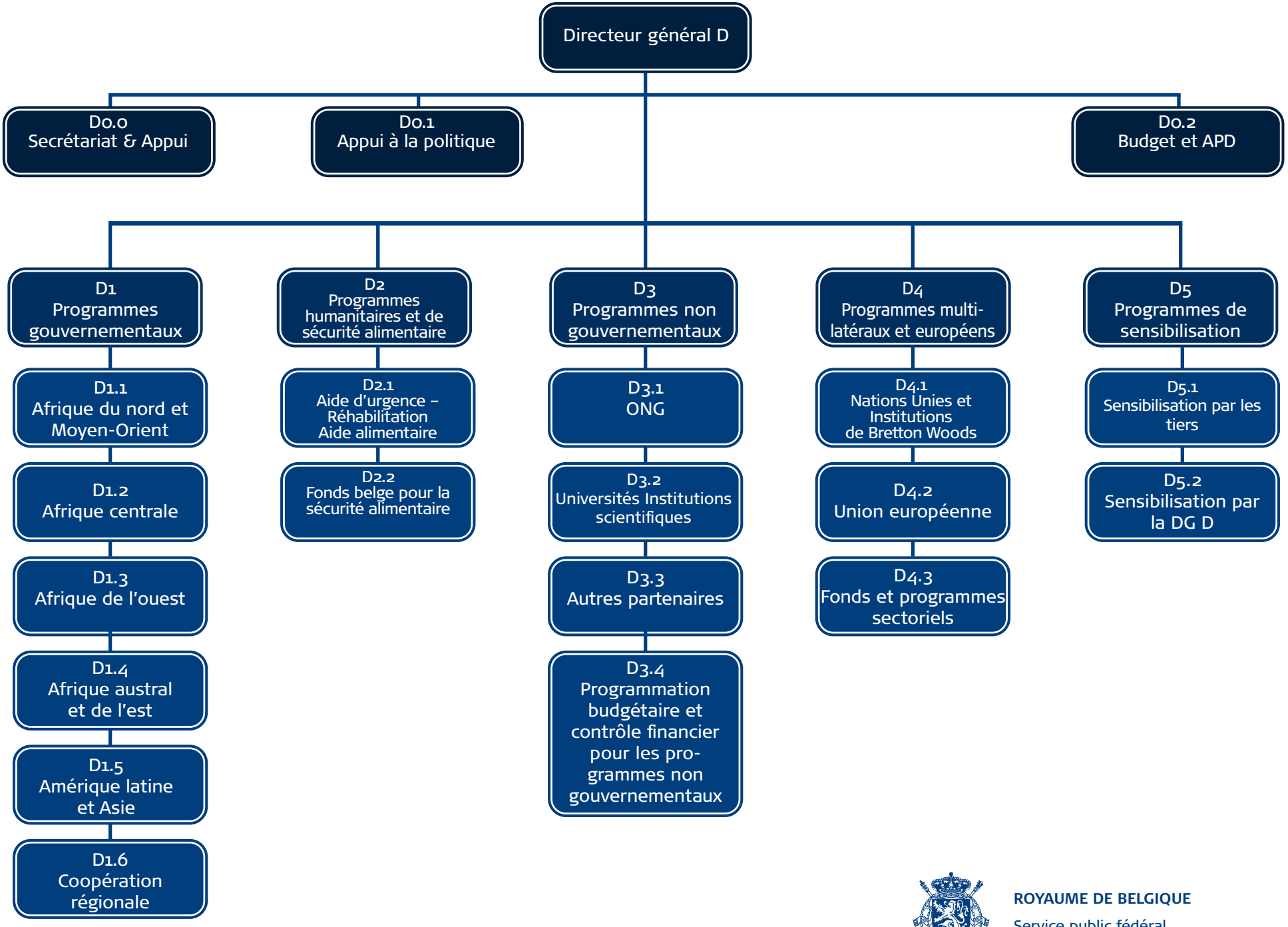

ROYAUME DE BELGIQUE
Service public fédéral
Affaires étrangères, Commerce extérieur et Coopération au Développement