ORGANIGRAMME SPF

Affaires étrangères, Commerce extérieur et Coopération au Développement

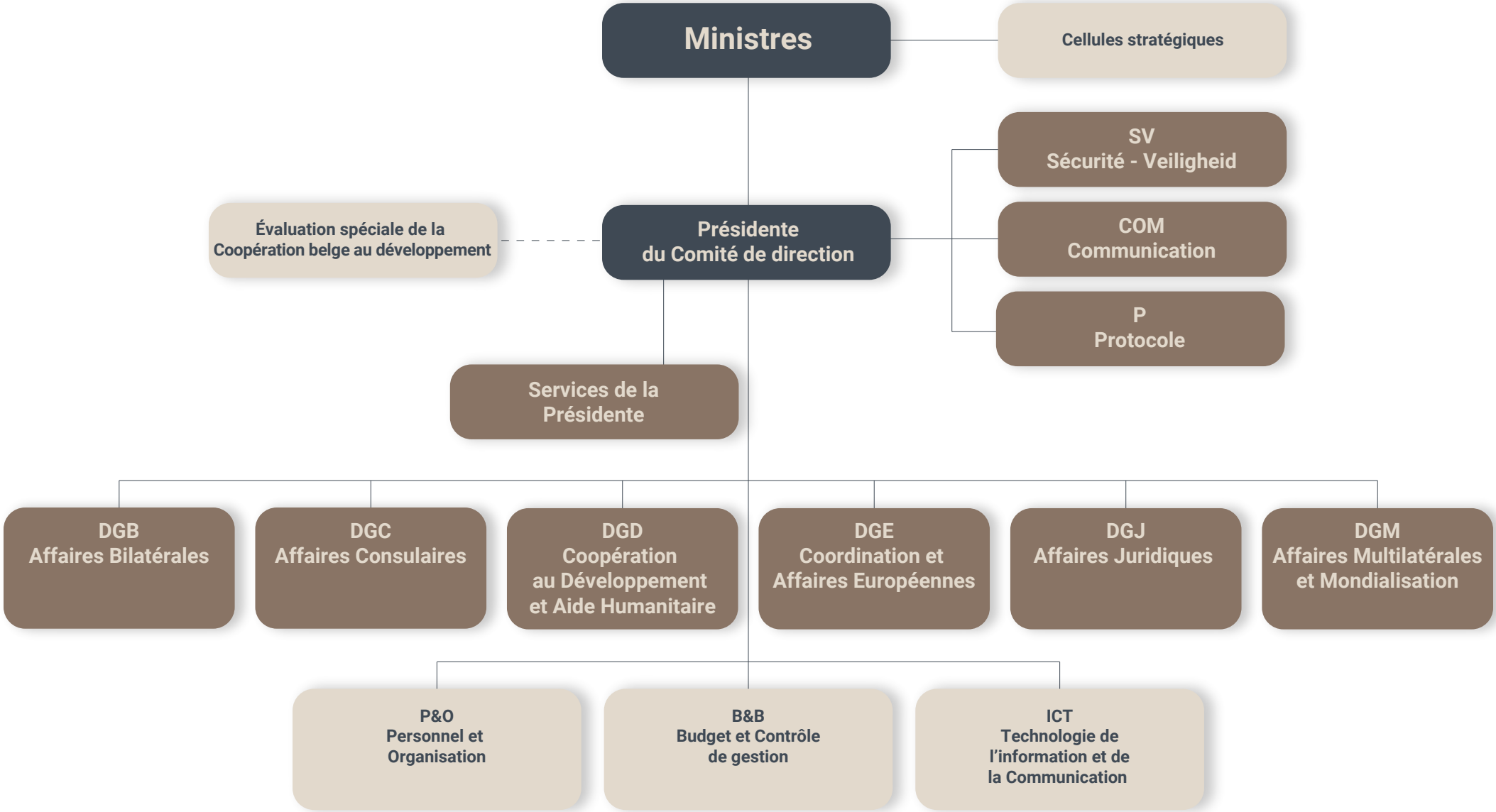

02/2024